

# ORGANIGRAMMA 2026

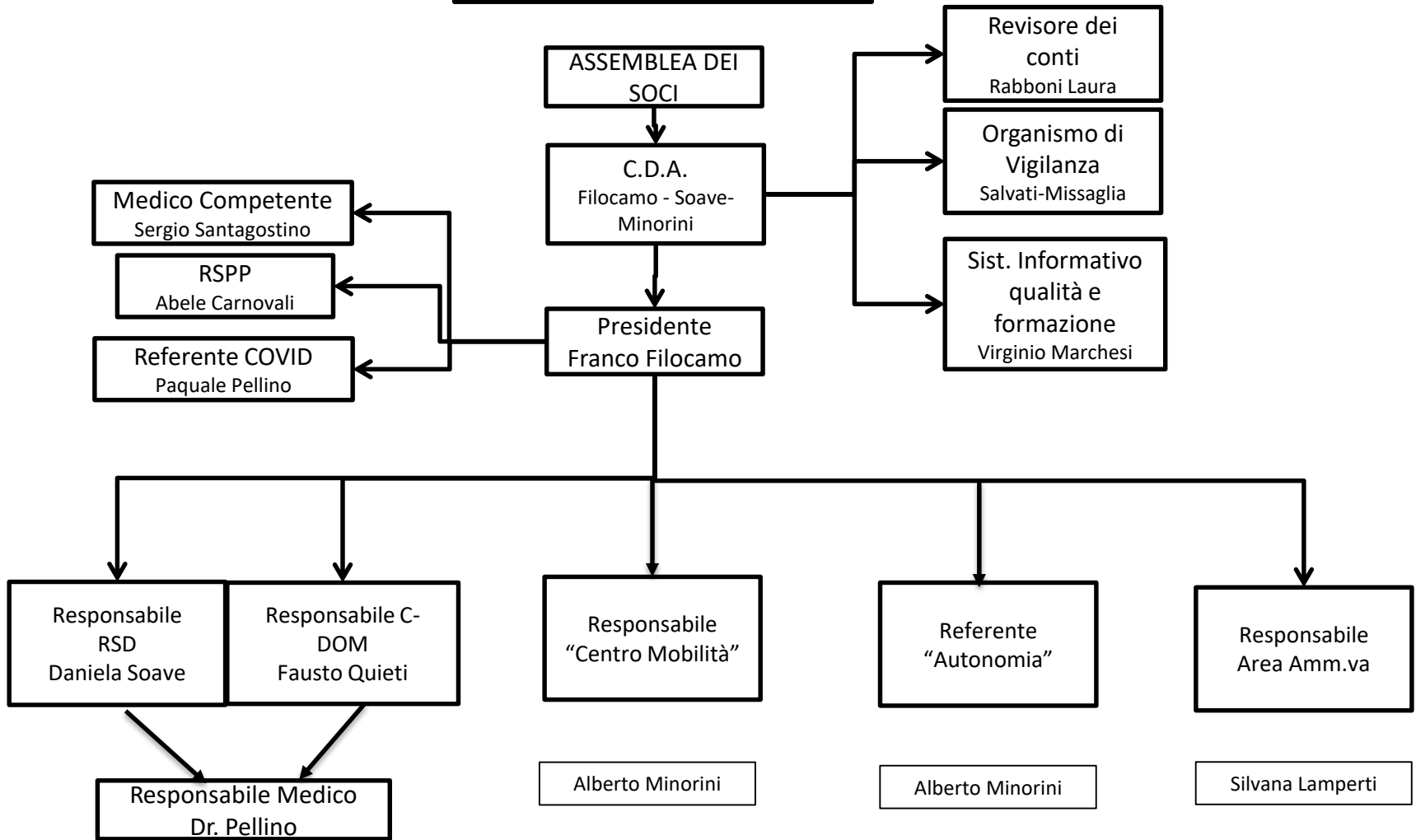

# FUNZIONIGRAMMA RSD 2026

Responsabile Medico  
Pasquale Pellino

Presidente  
Franco Filocamo

Responsabile RSD  
Daniela Soave

Area Amministrativa  
Silvana Lamperti

- Attività Mediche e Sociali**
- Neurologo- Med. Interna: Pettenati
  - Medicina : Aliverti
  - Ortopedia: Attolini
  - Fisiatra: Scotti
  - Pneumologo: Maringelli
  - Psicologo: Marchesi

- Dipendenti: 2
- Consulenti: 1

Attività di Assistenza ospiti  
Marina Venturelli

Servizi Alberghieri e Generali  
Daniela Soave

Infermieristiche

Riabilitaz.

Tutelare

Ristorazione  
R. Ashok

- Cuochi: 2
- Aiuto Cuochi: 4

Pulizie

- Dipendenti: 3

Lavanderia

- Dipendenti 2

Servizi generali  
P. Gentile

- Autisti 3
- Manutentori 4
- Ditte esterne

- Dipendenti: 4
- Lib. Prof.: 6

- Dipendenti: 1
- Lib. Prof./Vol.: 2

- Dipendenti: 19
- Volontari: 1

Attività educativo-animative e  
attività esterne e assistenza  
sociale  
Tonia Casella

- Educatori Dip: 6
- Animatori Dip. 1
- Assistente Sociale Conv: 1 (A.S. Lai)
- Volontari: 3

# FUNZIONIGRAMMA C-DOM

2026

**Presidente**  
Franco Filocamo

**Responsabile Medico**  
C-DOM  
Pasquale Pellino

**Altre Attività**

Rapporti U.P.G :  
Virginio Marchesi

Sistema Informativo:  
Virginio Marchesi

Formazione:  
Virginio Marchesi

**Attività Mediche**  
Geriatra: Aliverti Maurizio  
Neurologo: Pettenati Carla  
Fisiatra : Scotti Fabrizia  
Pneumologo: Maringelli M.G.  
Psicologo: Marchesi Virginio

**Attività di cure domiciliari**  
Coordinatore: Fausto Quietì

**Infermieristiche**

- Quietì Fausto
- Martinoni Renè
- Rossini Yuri
- Bucchia Viviana
- Rossi Fabiana

**Riabilitative**

- Rossi Federico
- Perri Simone
- Radici Matteo

**Tutelare**

- Damioli Monica

**Altre attività**

Da Individuare secondo bisogni

**Accoglienza & Amministrativa**

- Rocca Barbara